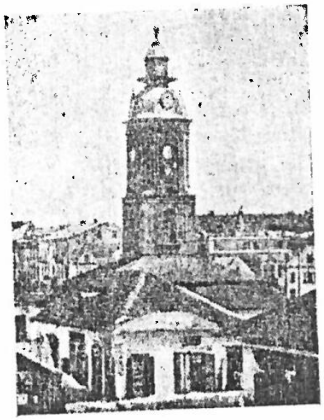

הועד המקומי קרית ביאליסטוק. יהוד
KIRYAT BIALYSTOK IN ISRAEL

בתשובה נא להזכיר:

יום 19/4 195

לכבוד
ו"ר המועלכה
מר אלטלילי

רחמים

א.ו.

נפ' מוצאתי בזה לטרס ורות
אבן-הפרה למעון-ולדינו שיתקיים
בזמן המושר נ"ח בנסלו 54 93/12
בשעה 1130 לפנה"צ בקרות באלטטוק
בנשתה שר הבריאות מר ישל סלון,
ו"ר הבאלטטוקעד שורבאתי המקסיקה מר ל. סורסקי,
תדר הכנסת דפ ושאתה פרדפ ועוד.
נשמח לראותה את כפ בזן הנשתים. בשם הועד אל